



## ALAGOAS

### Paquete

**Incorporação:** 1889.

**Naufrágio:** 22 de fevereiro de 1922.

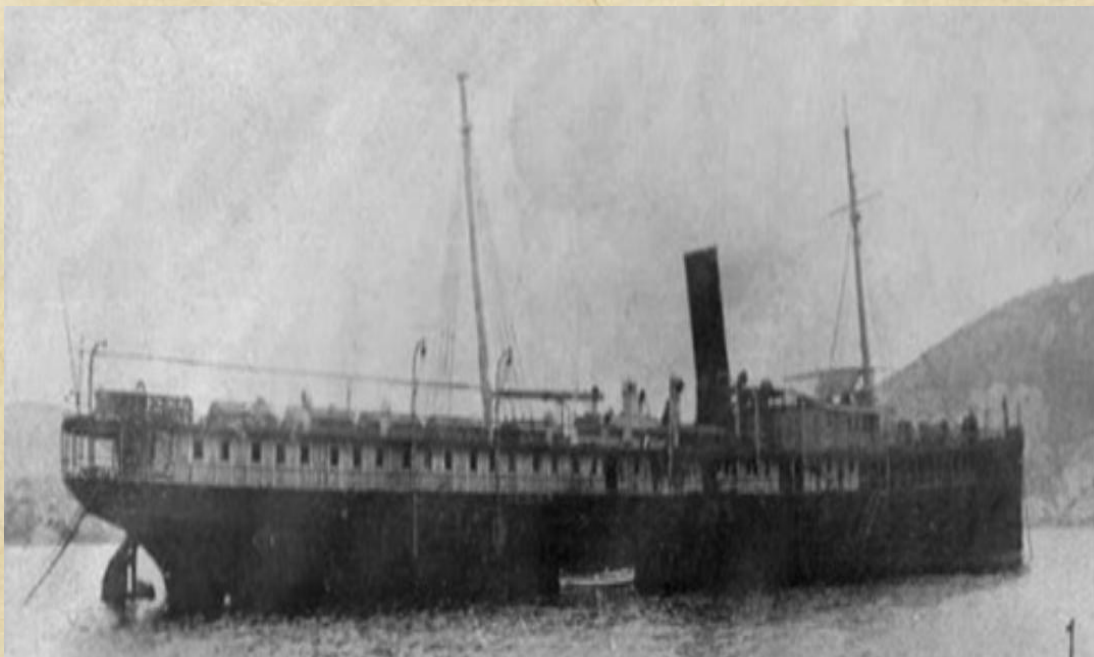

(Acervo: Diretoria do Patrimônio Histórico e Documentação da Marinha)

Navio Mercante da Companhia Brasileira de Navegação a Vapor, posteriormente denominada Lloyd Brasileiro, o *Alagoas* foi temporariamente incorporado à Esquadra como Paquete, em 1889, para conduzir à Europa a deposta Família Imperial.

O primeiro navio a ostentar o nome de *Alagoas* foi um Monitor Encouraçado, construído em 1866, pelo Arsenal de Marinha do Rio de Janeiro e que teve participação saliente nas Passagens de Curupaití e Humaitá, na Guerra do Paraguai.

Segundo navio a ostentar o nome de *Alagoas*, rende homenagem ao Estado do mesmo nome.

Tendo a bordo a deposta Família Imperial, o *Alagoas* partiu do porto do Rio de Janeiro em 17 de novembro de 1889, sob o Comando do Capitão de Longo Curso José Maria Pessoa, comboiado pelo Encouraçado *Riachuelo*.



## Diretoria do Patrimônio Histórico e Documentação da Marinha



Chegou à Lisboa em 7 de dezembro de 1889.

Em 1893 e 1894, esteve incorporado à Esquadra revoltada, sob o Comando o Primeiro-Tenente José Augusto Vinhais e serviu de Quartel da Escola de Aprendizes Marinheiros da Ilha do Governador.

Depois da sua baixa do serviço ativo da Marinha do Brasil, o *Alagoas* ainda foi empregado como alvo ao tiro da bateria principal dos Encouraçados *Minas Gerais* e *São Paulo* que não o atingiram. Naufragou em 22 de fevereiro de 1922, próximo à Ilhas Maricás apesar dos esforços do rebocador *Laurindo Pittas* comandado pelo então Capitão-Tenente Renato de Almeida Guillobel.