



ANITA GARIBALDI

Barca de Óleo

Incorporação: 28 de junho de 1957.

Baixa: Nada consta.

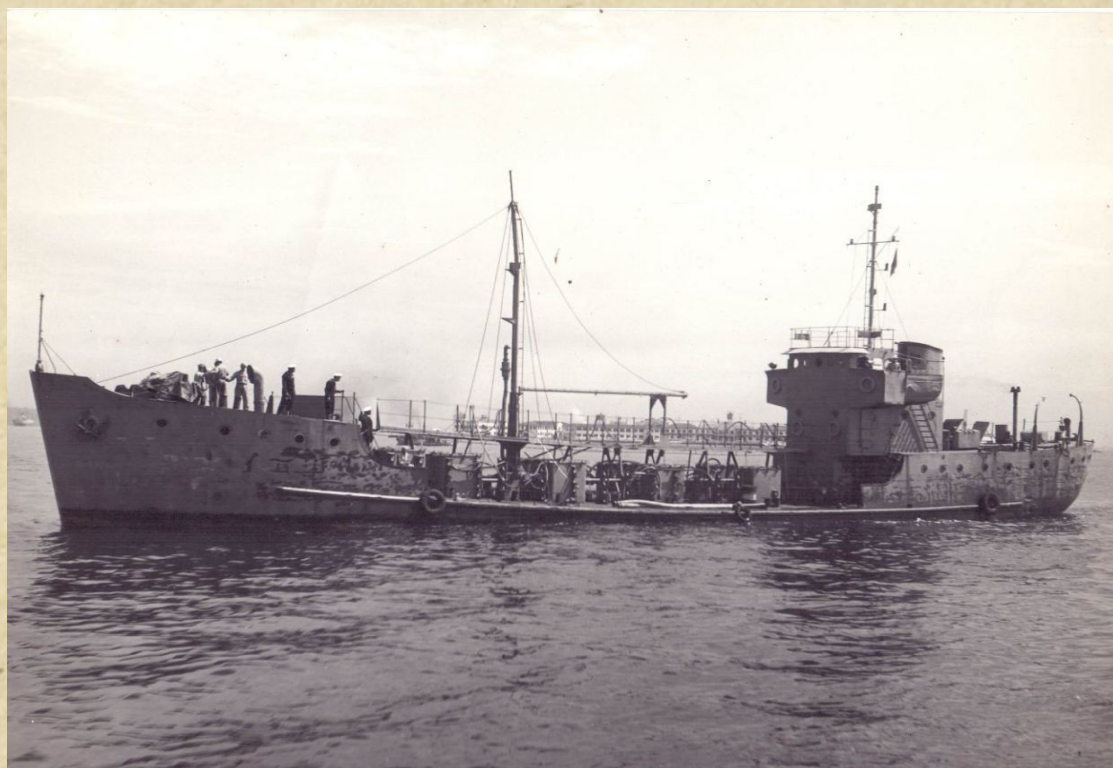

(Acervo: Diretoria do Patrimônio Histórico e Documentação da Marinha)

Barca de óleo construída no Arsenal de Marinha do Rio de Janeiro, com características idênticas às do *Gastão Moutinho*, lançada ao mar em 28 de junho de 1957, com a sua quilha batida em 14 de março do mesmo ano. Seu nome relembra a companheira de Giuseppe Garibaldi, catarinense cujo comportamento heroico, a bordo do *Seival*, nos combates da Laguna, deu-lhe lugar de honra nas Campanhas Navais brasileiras. Acompanhou Garibaldi à Península italiana, onde veio a falecer, por ocasião das lutas pela unificação da Itália, de que seu companheiro foi um dos condutores.